

Südansicht

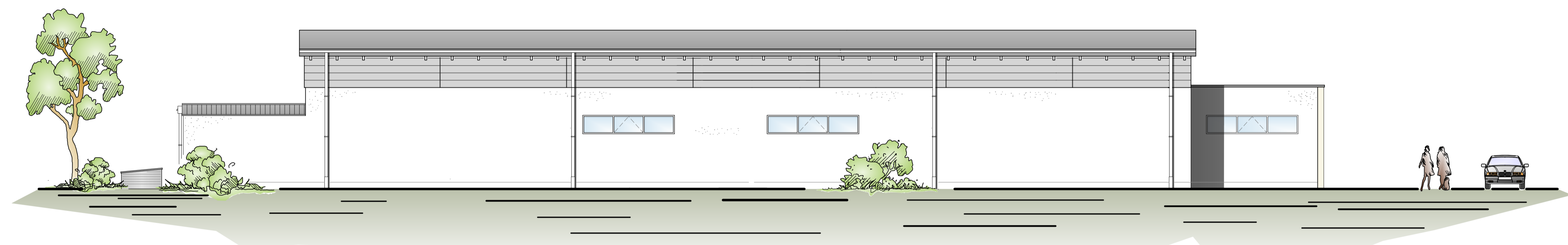

Nordansicht

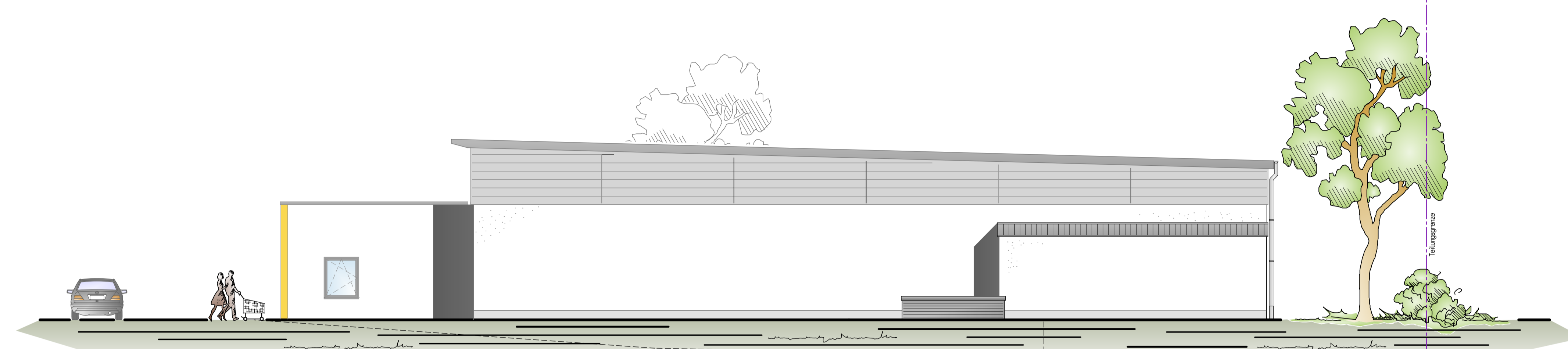

Ostansicht

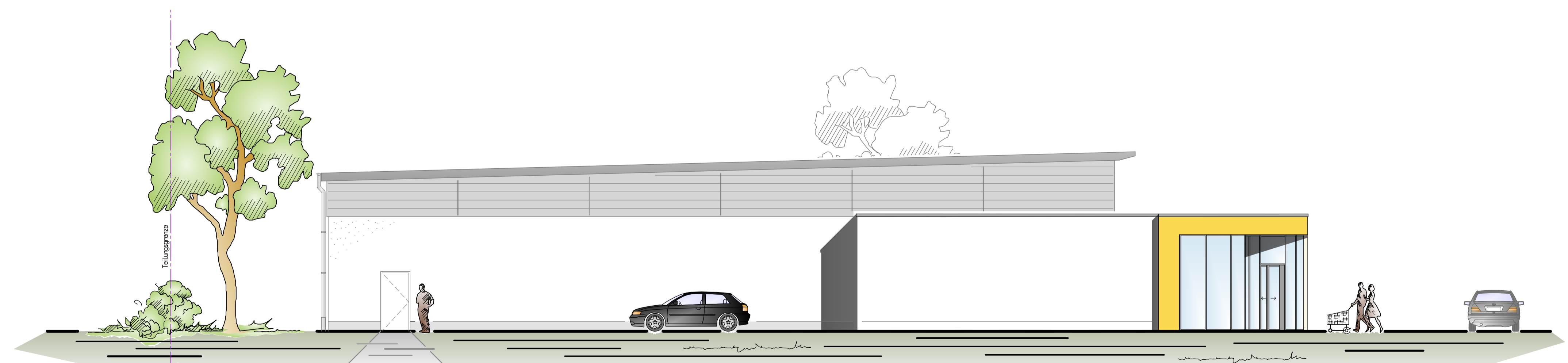

Westansicht

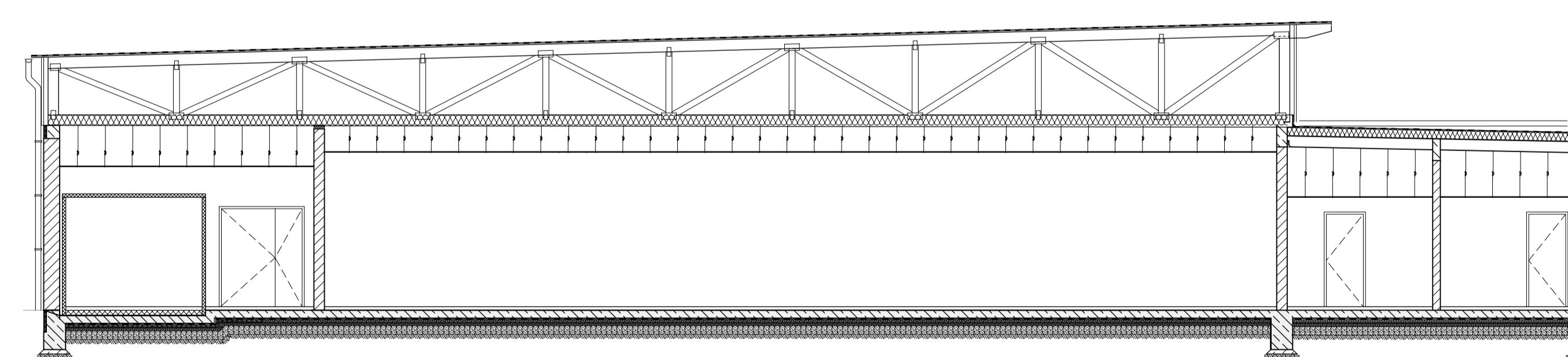

Schnitt A-A M. 1:100



Änderungen			
Datum:	Bezeichnung:	KuZ:	Index:
02.04.2018	Planerstellung	DS	
27.05.2018	Ansichten geändert	DS	A

DI Projekt Titz GmbH & Co. KG, Kölnerstraße 89, 52351 Düren

Neubau eines Nahrungsmittelmärktes mit Gastronomie in 52455 Titz-Rödingen, Kroschstraße
 Vorhaben- und Erschließungsplan zum Vorhabenbezogenen Bebauungsplan
 Nr. 40 "Nahrungsmittelmarkt Titz, Ortslage Rödingen"
 Plan 2: Ansichten und Schnitt M. 1 : 100

Architekt Pfl. Dipl.-Ing. (FH) **Michael Velde** ARCHITECT A 21474
 Postfach 120 107
 53874 Euskirchen
 Telefon: 02251 - 10660
 Telefax: 02251 - 4308
 eMail: info@velde.de

Datum	Datum	3.1A
Unterschrift des Bauherrn	Unterschrift des Architekten	

27. Mai 2018 - A 17057

© 2018 Michael Velde, Düsseldorf. Alle Rechte vorbehalten. Nachdruck, Vervielfältigung und Verbreitung, auch auszugsweise, ist ohne schriftliche Genehmigung des Architekten Michael Velde.